

EIN HAUS FÜR KINDER UND IHRE FAMILIEN

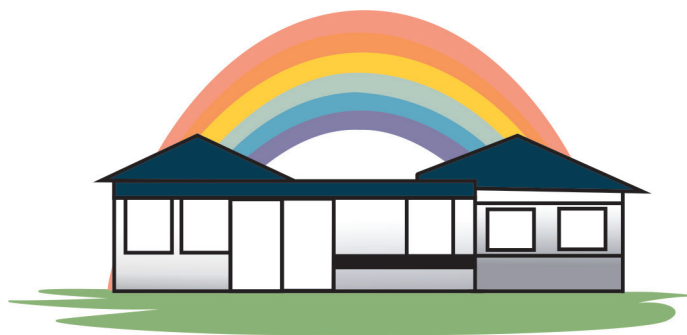

Kath. KiTa und Familienzentrum

ST. AGNES

1. HALBJAHRESPROGRAMM
2024

Zeitraum Februar bis Juli 2024

KiTa

BISTUM ESSEN



UNSERE KOOPERATIONSPARTNER

- Kath. Familienbildungsstätte, Helene-Weber-Haus, Westerholter Str.
- Caritasverband in der Stadt Gelsenkirchen, Kirchstr.51
- Familienförderung in Gelsenkirchen
- Gekita – Tagespflege
- Gemeinde St. Joseph, Schalke in der Propsteigemeinde St. Augustinus
- Zahnarzt Dr. W . D. Lauer
- Schalker-Apotheke, Herr Böing
- Lavia, Trauerbegleitung und -beratung, Fr. M. Schroeter- Rupieper

KURSFREIE ZEIT

Rosenmontag 12.02.2024
Feiertage

Ferien

Ostern 25.03.—05.04.2024

Sommerferien NRW 08.07.—16.08.2024

INHALT

Angebote für Kinder

Angebote für Kinder und Eltern gemeinsam

Angebote für Eltern

Weitere Angebote

Unsere Kooperationspartner

Allgemeine Geschäftsbedingungen

Kursfreie Zeit

VORWORT

Herzlich Willkommen im Familienzentrum Kath. Kita St. Agnes. Es freut uns sehr, dass Sie sich für die Angebote in unserem Haus interessieren. Das aktuelle Programm für das erste Halbjahr 2024 ist fertig und bietet Ihnen wieder ein umfangreiches Kursangebot in verschiedenen Bereichen an. Wir wünschen Ihnen viel Spaß beim Lesen des Heftes und natürlich auch bei der Teilnahme an den vielseitigen Angeboten.

Wir freuen uns auf Sie.

Ihr Team vom Familienzentrum St. Agnes

KONTAKT

Familienzentrum

Kath. Kindertagesstätte St. Agnes

Grillostraße 57 a · 45881 Gelsenkirchen

Telefon: (02 09) 47 866

Telefax: (02 09) 155 54 35

**E-Mail: kita.st.agnes.gelsenkirchen@kita-zweckverband.de
www.kita-st-agnes-gelsenkirchen.de**

Ansprechpartnerinnen:

Frau Marianne Stegemann	Leiterin
Frau Sandra Lenhardt	Abwesenheitsvertretungen, Ansprechpartnerin f. d. Notfallbetreuung
Frau Dorothe Neumann	Infos zu Tagespflege / Babysitter
Frau Birgit Besan	Fachkraft für Inklusion & Interkulturelle Arbeit
Frau Silke Imlau	Fachkraft Bewegung und Gesundheit
Frau Nancy Schmeling	Fachkraft für Sprache & Inklusion
Frau Patricia Möller	Fachkraft PlusKita—Sozialraum— Informationen
Frau Sarah Böttner	U3—Betreuung / Beratung
Frau Doris Vier	Qualität und Beschwerdemanagement

Unsere fachlich qualifizierten und engagierten Teammitglieder stehen Ihnen gerne für Beratung, Fragen und Gespräche rund um die Familie zur Verfügung.



FEBRUAR 2024

Tag / Datum	Uhrzeit	Angebot
Fr 02.02.	14:30 h	KiTa – Café „Kunterbunt!“
Di 06.02.	14:00 h	Musikschule
Mi 07.02.	08:30 – 10:00h	Offener Spielgruppen -Treff für Eltern und Kinder ab 1 Jahr
Mi 07.02.	14:30 h	Theo ist fit, Bewegungsspaß für Kinder und Eltern
Do 08.02.	14:30 h	Elternnachmittag Trennung, Scheidung – wie kann ich angemessen darauf reagieren?
Di 13.02.	14:00 h	Musikschule
Mi 14.02.	08:30 – 10:00h	Offener Spielgruppen -Treff für Eltern und Kinder ab 1 Jahr
Mi 14.02.	14:30 h	Theo ist fit, Bewegungsspaß für Kinder und Eltern
Do 15.02.	10:00 h	Besuch der AWO- Seniorinnen und Senioren i. d. Kita Malen von Frühlingbildern
Do 15.02.	09:30 -11:00 h	Mein Kind und Ich, wir sind ein Team – Lernen findet überall statt.
Di 20.02.	14:00 h	Musikschule
Di 20.02.	14:00 h	Offene Sprechstunde für Ratsuchende
Mi 21.02.	08:30 – 10:00h	Offener Spielgruppen -Treff für Eltern und Kinder ab 1 Jahr
Mi 21.02.	14:30 h	Internationaler Elternkreis „Die Geschichte aus der Dose“
Mi 21.02.	14:30 h	Theo ist fit, Bewegungsspaß für Kinder und Eltern
Do 22.02	09:30 -11:00 h	Mein Kind und Ich, wir sind ein Team – Lernen findet überall statt.
Di 27.02.	14:00 h	Musikschule
Mi 28.02.	08:30 – 10:00h	Offener Spielgruppen -Treff für Eltern und Kinder ab 1 Jahr
Mi 28.02.	14:30 h	Das Bilderbuchkino öffnet wieder seine Tore

Anbieter / Kursleitung	Informationen
Team Sonnenschein	Eingeladen sind alle Eltern & Interessierte aus dem Stadtteil
Städt. Musikschule Frau Kuhn, Musikpädagogin	Ein kostenpflichtiges Angebot für Kinder ab 4 Jahren Anmeldung erforderlich!
Kath Familienbildungs- stätte & Familienförderung GE	Keine Anmeldung im Vorfeld nötig!
Frau Funke Schmitz Kath. Familienbildungsstätte	Bitte melden Sie sich rechtzeitig an; Angebot richtet sich an 8 Familien mit Kindern im Alter von 2,0 - 3,5 Jahren
Caritasverband Fr. Kossorz	Ein interessanter Kurs nicht nur für Betroffene. Anmeldung notwendig!
Städt. Musikschule	Kinder ab 4 Jahren
Kath Familienbildungsstätte & Familienförderung GE	Keine Anmeldung im Vorfeld nötig
Frau Funke – Schmitz, Kath. Familienbildungs- stätte	Angebot richtet sich an 8 Familien mit Kindern im Alter von 2,0 - 3,5 Jahren
KiTa – Mitarbeiterinnen und Awo-Team	Wir freuen uns auf einen kreativen Vormittag!
Fr. Wunderlich-Terjung Kath. Familienbildung	Dieses Angebot richtet sich an Eltern, die sich spielerisch mit ihrer Elternrolle und der Entwicklung ihres Kindes auseinandersetzen wollen.
Städt. Musikschule	Kinder ab 4 Jahren
Caritasverband Gelsenkirchen Frau El Hachem	Nutzen Sie das Unterstützungs- und Beratungsangebot. Erstberatung: Erziehungsfragen, Familienberatung
Kath Familienbildungsstätte & Familienförderung GE	Keine Anmeldung im Vorfeld nötig
Nancy Schmeling & Birgit Besan	Ein Nachmittag für alle Eltern, die sich spielerisch mit der sprachlichen Bildung ihres Kindes auseinandersetzen möchten.
Frau Kranz, Kath. Familienbildungsstätte	Angebot richtet sich an 8 Familien mit Kindern im Alter von 2,0 - 3,5 Jahren.
Fr. Wunderlich-Terjung, Kath. Familienbildung	Anmeldung erforderlich oder einfach mal hineinschnuppern!
Städt. Musikschule	Kinder ab 4 Jahren
Kath Familienbildungsstätte & Familienförderung GE	Keine Anmeldung im Vorfeld nötig
Gruppenteam Sterne	Eingeladen sind Kinder ab 4 Jahren. Bilderbücher und Geschichten einmal anders erleben.

Mi 28.02.	14:30 h	Theo ist fit, Bewegungsspaß für Kinder und Eltern
Do 29.02.	09:30 -11:00 h	Mein Kind und Ich, wir sind ein Team – Lernen findet überall statt.

MÄRZ 2024

Tag / Datum	Uhrzeit	Angebot
Fr 01.03.	14.30 h	KiTa – Café „Kunterbunt!“
Di 05.03.	14:00 h	Musikschule
Mi 06.03.	08:30 – 10:00h	Offener Spielgruppen -Treff für Eltern und Kinder ab 1 Jahr
Do 07.03.	09:30 -11:00 h	Mein Kind und Ich, wir sind ein Team – Lernen findet überall statt.
Di 12.03.	14:00 h	Musikschule
Mi 13.03.	10:00 h	KiTa-Kinder besuchen AWO-Senior*innen an der Grenzstraße
Mi 13.03.	08:30 – 10:00h	Offener Spielgruppen -Treff für Eltern und Kinder ab 1 Jahr
Mi 13.03	14:30 h	Internationaler Elternkreis Kennen Sie schon unsere Bücherei in Schalke?
Mi 13.03	14:30 h	Mutter – Kind – Kur Beratung
Do 14.03.	14:30 h	Elternnachmittag: Mein Kind findet keine Ruhe! Rund ums (Ein-) Schlafen
Fr 15.03.	14:30 h	Frühlingsfest „Fitness – Olympiade“ in Schalke mit Praxis LAUER
Di 19.03.	10 – 12 h	Eltern-Angebot: Wir ziehen an einem Strang!
Di 19.03.	14:00 h	Musikschule
Di 19.03.	14:30 h	Offene Sprechstunde für Ratsuchende
Mi 20.03.	08:30 – 10:00h	Offener Spielgruppen -Treff für Eltern und Kinder ab 1 Jahr

Frau Kranz Kath. Familienbildungsstätte	Letztes Treffen
Fr. Wunderlich-Tejunga Kath. Familienförderung	Kurs für interessierte Eltern, die sich in ihrer Eltern- und Erziehungsrolle stärken wollen.

Anbieter / Kursleitung	Informationen
Team Mondschein	Ein geladen sind alle Eltern & Interessierte aus dem Stadtteil.
Städt. Musikschule	Kinder ab 4 Jahren
Kath Familienbildungsstätte & Familienförderung GE	Keine Anmeldung im Vorfeld nötig
Fr. Wunderlich-Tejunga KEFB	Sie können jederzeit einsteigen. Wir freuen uns auf Sie!
Städt. Musikschule	Kinder ab 4 Jahren Anmeldung erforderlich!
KiTa- Mitarbeiterinnen	Heute gestaltet die AWO das Programm für die Bewohner*innen und die Kinder.
Kath Familienbildungsstätte & Familienförderung GE	Keine Anmeldung im Vorfeld nötig
Nancy Schmeling & Birgit Besan	Bitte melden Sie sich vorher an.
Frau Hölscher- Wiezorrek, Caritasverband Gelsenkirchen	Nutzen Sie die Beratung, wenn auch Sie an einer Mutter-Kind-Kur teilnehmen möchten.
M. Krebs, Elternbegleiterin; Kinderkrankenschwester Kath. Familienbildungsstätte	Wenn das Kind keine Ruhe findet, ist die Belastung für alle Familienmitglieder sehr hoch. Unsere Referentin gibt Tipps wie man Stress ums Ein- und Durchschlafen vermeidet.
KiTa - Team	Ein Frühlingsfest der besonderen Art. Lassen Sie sich überraschen. Interessierte aus dem Stadtteil können auch daran teilnehmen.
Frau Kalin Familienförderung Referentin M. Krebs	Eltern sind sich nicht immer einig, wenn es um die Erziehung geht. Unsere Referentin zeigt auf, wie gemeinsames Erziehen gelingen kann.
Städt. Musikschule	Kinder ab 4 Jahren
Caritasverband Gelsenkirchen Frau El Hachem	Nutzen Sie das Unterstützungs- und Beratungsangebot. Erstberatung: Erziehungsfragen, Familienberatung
Kath Familienbildungsstätte & Familienförderung GE	Keine Anmeldung im Vorfeld nötig

Do 21.03.	09:30 -11:00 h	Mein Kind und Ich, wir sind ein Team – Lernen findet überall statt.
Do 21.03.	14:30 h	Elternnachmittag: Mein Körper gehört mir!
So 24.03.	10 – 12 h	Palmsonntag mit Familien Anschl. gemütliches Beisammensein
Di 26.03.	14:00 h	Musikschule
Mi 27.03.	14:30 h	Internationaler Elternkreis Kennen Sie schon die Bücherei in der Altstadt?
Mi 27.03.	14:30 h	Bilderbuchkino für Kinder ab 4 Jahren
Fr 29.03.		Karfreitag

APRIL 2024

Tag / Datum	Uhrzeit	Angebot
Mo 01.04.	vormittags	Ostermontag
Di 02.04.	14:00 h	Musikschule
Fr 05.04	14:30 h	KiTa – Café „Kunterbunt!“
Mo 08.04.	14:30 h	Eltern- Kind – Nachmittag „Gesundes für die Frühstücksdose“
Di 09.04.	14:00 h	Musikschule
Mi 10.04.	08:30 – 10:00h	Offener Spielgruppen -Treff für Eltern und Kinder ab 1 Jahr
Mi 10.04.	10:00 h	Besuch der AWO-Senior*innen in der KiTa
Do 11.04.	09:30 h	Frauenfrühstück mit Referentin
Di 16.04,	14:00 h	Musikschule
Di 16.04.	14:00 h	Offene Sprechstunde für Ratsuchende
Mi 17.04.	08:30 – 10:00h	Offener Spielgruppen -Treff für Eltern und Kinder ab 1 Jahr
Do 18.04.	14:30 – 16:00 h	Elternnachmittag: Töpfchen ade! Tipps für Sauberkeitserziehung
Sa 20.04.	10 – 12 h	Papa & ich unterwegs
Mo 22.04.	14:30 h	Eltern- Kind – Nachmittag „Musli & Co mit gesunden Lebensmitteln“

Fr. Wunderlich-Terjung KEFB	Abschluss der Kursreihe
Frau Gies, Caritasverband und KiTa - Team	Vorbeugung und Schutz sind im Bereich von sexuellen Übergriffen nötig. Aber wie schütze ich mein Kind richtig?
In Kooperation mit Gemeinde St. Joseph	Neues Angebot für interessierte Familien. Eine kindgerechte Wort-Gottes-Feier zum Palmsonntag
Städt. Musikschule	Ferien
Nancy Schmeling	Bitte melden Sie sich an!
Gruppenteam Regenbogen	Eingeladen sind Kinder ab 4 Jahren. Bilderbücher und Geschichten einmal anders erleben.
KiTa geschlossen	Gesetzlicher Feiertag

Anbieter / Kursleitung	Informationen
KiTa geschlossen	Gesetzlicher Feiertag
Städt. Musikschule	Ferien
Gruppenteam Sterne	Eingeladen sind alle Eltern & Interessierte aus dem Stadtteil.
Barbara Badzinski, Gesund im Pott und KiTa -Mitarbeiterin	Gemeinsam etwas Schmackhaftes und Gesundes herstellen. Bitte melden Sie sich an.
Städt. Musikschule	Kinder ab 4 Jahren
Kath Familienbildungsstätte & Familienförderung GE	Keine Anmeldung im Vorfeld nötig
KiTa - Mitarbeiterinnen	Heute steht das gemeinsame Singen im Vordergrund!
KiTa-Leitung & B, Kranenberg, AK Zahngesundheit	„Gesund soll es sein!“ Vormittag rund um die Ernährung
Städt. Musikschule	Für Kinder ab 4 Jahren
Caritasverband Gelsenkirchen Frau El Hachem	Nutzen Sie das Unterstützungs- und Beratungsangebot. Erstberatung: Erziehungsfragen, Familienberatung
Kath Familienbildungsstätte & Familienförderung GE	Keine Anmeldung im Vorfeld nötig
Frau Krebs; Elternbegleiterin; Kinderkrankenschwester KEFB	Sauberkeitserziehung- Wann und wie? Jenes fragen sich viele Eltern. Hier gibt es Anregungen dazu!
KiTa- Team	Hinaus in die Natur! Anmeldung erforderlich
Barbara Badzinski, Gesund im Pott und KiTa -Mitarbeiterin	Gemeinsam etwas Schmackhaftes und Gesundes herstellen. Bitte melden Sie sich an.

Di	23.04.	14:00 h	Musikschule
Mi	24.04.	08:30 – 10:00h	Offener Spielgruppen -Treff für Eltern und Kinder ab 1 Jahr
Mi	24.04.	09:30 h 14:30 h	Bücher für Kinder „Kennst du schon mein Lieblingsbuch?“
Fr	26.04.	11:45 h	Offenes Singen für Eltern und Kinder Ehrung der U-Kinder des Monats
Mo	29.04.	14:30 h	Eltern- Kind – Nachmittag „Backen mit gesunden Lebensmitteln“
Di	30.04.	14:00 h	Musikschule

MAI 2024

Tag / Datum	Uhrzeit	Angebot	
Mi	01.05.	Feiertag	
Fr	03.05.	14:30 h	Kita – Café mit vielen Büchern
Di	07.05	14:00 h	Musikschule
Mi	08.05.	08:30 – 10:00h	Offener Spielgruppen -Treff für Eltern und Kinder ab 1 Jahr
Do	09.05.		Christi Himmelfahrt
Mo	13.05.	14:30 h	Elternnachmittag: „Mut tut gut“ Wie kann ich mein Kind vor Schuleintritt unterstützen!
Di	14.05.	14:00 h	Musikschule
Mi	15.05.	08:30 – 10:00h	Offener Spielgruppen -Treff für Eltern und Kinder ab 1 Jahr
Mi	15.05	10 h	Besuch der Kitakinder im Seniorenheim an der Grenzstraße
Mo	20.05.		Feiertag Pfingstmontag
Di	21.05.	14:00 h	Musikschule
Di	21.05.	14:00 h	Offene Sprechstunde für Ratsuchende
Mi	22.05.	08:30 – 10:00h	Offener Spielgruppen -Treff für Eltern und Kinder ab 1 Jahr
Mo	27.05.	08:30 – 10:00 h	Offener Spielgruppen -Treff für Eltern und Kinder ab 1 Jahr

Städt. Musikschule	
Kath Familienbildungsstätte & Familienförderung GE	Keine Anmeldung im Vorfeld nötig
Nancy Schmeling + Eltern als Vorlesepaten (mehrsprachig sehr willkommen)	Das Vorlesen findet zu verschiedenen Zeiten statt. Bilderbuchkino entfällt deshalb.
Gruppenteam Sterne	Wir laden zum Mitsingen ein und ehren die Kinder, die wieder erfolgreich an einer U- Untersuchung teilgenommen haben.
Barbara Badzinski, Gesund im Pott und KiTa -Mitarbeiterin	Gemeinsam etwas Schmackhaftes und Gesundes herstellen. Bitte melden Sie sich an.
Städt. Musikschule	Kinder ab 4 Jahren

Anbieter / Kursleitung	Informationen
	Gesetzlicher Feiertag
Nancy Schmeling	Gemütlich Kuchen essen, etwas trinken und Bücher ansehen. Wir laden ein und freuen uns auf ihren Besuch!
Städt. Musikschule	Kinder ab 4 Jahren
Kath Familienbildungsstätte & Familienförderung GE	Keine Anmeldung im Vorfeld nötig
	Gesetzlicher Feiertag
Frau Neubach KEFB	Interessanter Nachmittag für Eltern, die ihr Kind auf Schule vorbereiten möchten!
Städt. Musikschule	Kinder ab 4 Jahren
Kath Familienbildungsstätte & Familienförderung GE	Keine Anmeldung im Vorfeld nötig
KiTa - Team	Das Programm übernehmen die Awo-Mitarbeiterinnen
	Gesetzlicher Feiertag
Städt. Musikschule	Ferien
Caritasverband Gelsenkirchen Frau El Hachem	Nutzen Sie das Unterstützungs- und Beratungsangebot. Erstberatung: Erziehungsfragen, Familienberatung
Kath Familienbildungsstätte & Familienförderung GE	Keine Anmeldung im Vorfeld nötig
Kath Familienbildungsstätte & Familienförderung GE	Keine Anmeldung im Vorfeld nötig

Di	28.05.	14:00 h	Musikschule
Mi	29.05.	08:30 – 10:00h	Offener Spielgruppen -Treff für Eltern und Kinder ab 1 Jahr
Do	30.05.		Feiertag Fronleichnam
Fr	31.05.	11:45 h	Offenes Singen für Eltern und Kinder Ehrung der U-Kinder des Monats

JUNI 2024

Tag / Datum	Uhrzeit	Angebot	
Sa	01.06.	10 – 12 h	Papa und ich unterwegs
Mo	03.06.	14:30 h	Basteln für den Schulbeginn: Schultüte & Co. Elternveranstaltung
Di	04.06.	9- 11 h	Erste-Hilfe-Kurs für Eltern
Di	04.06.	14:00 h	Musikschule
Mi	05.06	08:30 – 10:00h	Offener Spielgruppen -Treff für Eltern und Kinder ab 1 Jahr
Fr	07.06.	14:30 – 16:30 h	KiTa – Café „Kunterbunt!“
Di	11.06.	14:00 h	Musikschule
Mi	12.06.	10:00 h	Besuch der AWO: Singen für Jung und Alt
Mi	12.06.	08:30 - 10:00h	Offener Spielgruppen Treff für Eltern und Kinder ab 1 Jahr
Di	18.06.	14:00 h	Offene Sprechstunde für Ratsuchende
Mi	19.06.	08:30 – 10:00h	Offener Spielgruppen Treff für Eltern und Kinder ab 1 Jahr
Mi	19.06.	14:30 h	Internationaler Elternkreis „Theater, Theater! Jetzt tanzen alle Puppen!“

JULI 2024

Tag / Datum	Uhrzeit	Angebot	
Di	02.07.	14:00 h	Musikschule
Mo	08.07.		1. Ferienwoche
Mo	15.07.		2. Ferienwoche

Städt. Musikschule	Kinder ab 4 Jahren
Kath Familienbildungsstätte & Familienförderung GE	Keine Anmeldung im Vorfeld nötig
	Gesetzlicher Feiertag
Gruppenteam Sterne	Wir laden zum Mitsingen ein und ehren die Kinder, die erfolgreich an einer U- Untersuchung teilgenommen haben.

Anbieter / Kursleitung	Informationen
KiTa - Team	Ausflug in den Revierpark Nienhausen
Fr. Jakob	Bitte melden Sie sich rechtzeitig an!
Frau Kalin Familienförderung	Kostenloses Angebot für Eltern. Anmeldung in der KiTa oder Familienbüro
Städt. Musikschule	Kinder ab 4 Jahren
Kath Familienbildungsstätte & Familienförderung GE	Keine Anmeldung im Vorfeld nötig
KiTa - Team	Eingeladen sind alle Eltern & Interessierte aus dem Stadtteil.
Städt. Musikschule	Kinder ab 4 Jahren
Regina + Nancy	In der KiTa
Kath Familienbildungsstätte & Familienförderung GE	Keine Anmeldung im Vorfeld nötig
Caritasverband Gelsenkirchen Frau El Hachem	Nutzen Sie das Unterstützungs- und Beratungsangebot. Erstberatung: Erziehungsfragen, Familienberatung
Kath Familienbildungsstätte & Familienförderung GE	Keine Anmeldung im Vorfeld nötig
Nancy Schmeling	Puppenherstellung und Spiel. Bitte melden Sie sich an!

Anbieter / Kursleitung	Informationen
Städt. Musikschule	Danach Ferien
	KiTa geschlossen
	KiTa geschlossen

Mo 22.07.	3. Ferienwoche
Mo 29.07.	Arbeitsbeginn

	KiTa geschlossen
	Das Familienzentrum öffnet wieder!

ALLGEMEINE GESCHÄFTSBEDINGUNGEN

Anmeldung: Die Anmeldungen erfolgen:

- schriftlich mit dem Anmeldeformular des Anbieters oder
- per Eintrag in die aushängende Teilnehmerliste des jeweiligen Kurses im Familienzentrum oder
- mit dem Anmeldeformular in diesem Heft.

Sie erhalten vom Familienzentrum keine Anmeldebestätigung. Sie bekommen nur eine Nachricht, wenn der Kurs belegt ist oder nicht stattfindet. Die Anmeldefrist endet zwei Wochen vor Kursbeginn.

Beiträge: Die anfallenden Kursgebühren werden von den jeweiligen Kooperationspartnern gestellt. Die Abrechnung der Kursgebühren erfolgt über den jeweiligen Kooperationspartner. Die meisten Kooperationspartner ziehen die Kursgebühren per Lastschriftverfahren ein. Materialkosten (z.B. Lebensmittelumlage) werden bar im Familienzentrum eingezogen.

Ausfall von Kursen: Alle Kurse erfordern eine Mindestteilnehmerzahl. Wird diese nicht erreicht, behalten wir uns vor den Kurs in Absprache mit dem Kooperationspartner nicht stattfinden zu lassen.

Beitragserstattung: Durch höhere Gewalt wie z.B. kurzfristiger Ausfall der Kursleitung kann es zum Ausfall des Kursangebotes kommen. Unsere Kooperationspartner sind unverzüglich um Ersatz bemüht. Sollte es trotzdem zum Ausfall des Kurses kommen, regelt der jeweilige Kooperationspartner die Rückerstattung der Kursgebühr gemäß seinen Rückerstattungsvorschriften.

Stornierung: Eine Stornierung der Anmeldung ist nur bis zum Anmeldeschluss möglich. Bei späteren Abmeldungen fällt die ausgewiesene Kursgebühr in voller Höhe an. Eine Rückerstattung ist in diesem Fall nicht möglich.

Beitragsermäßigung: Gegebenenfalls gibt es für besondere Personengruppen Ermäßigungen zu den jeweiligen Gebühren. Auskunft erteilt der jeweilige Ausrichter /Kooperationspartner, z.B. die Familienförderung oder die Kath. Erziehungsberatungsstelle

ANMELDUNG

Ich melde mich verbindlich für folgenden Kurs an:

Kurstitel:

Kursgebühr:

Name:

Vorname:

Ggf. Name des teilnehmenden Kindes:

Straße, Nr.:

PLZ, Ort:

Telefon:

E-Mail:

Datum: _____ Unterschrift: _____

Ich erkenne die allgemeinen Geschäftsbedingungen an.
Alle Daten unterliegen dem Datenschutz.

FÜR FOLGENDE KURSE HABE ICH MICH ANGEMELDET

Kurs-Titel

Datum

Kooperationspartner

Wir freuen uns auf Ihren Besuch!

INFOS ZUR KINDERTAGESPFLEGE

Suchen Sie eine flexible, familiennahe und bedarfsorientierte
Betreuungsform für Ihr Kind? Dann könnte die Kindertagespflege
für Sie eine mögliche Betreuungsform sein.

Bei uns finden Sie Rat und Unterstützung.

Ihre Ansprechpartnerinnen im Familienzentrum
St. Agnes Frau Dorothe Neumann & Marianne Stegemann oder

Ge-Kita—Tagespflege-Beratung

Frau Nicole Schmidt, Rufnummer: 0209 1699840

Wildenbruchplatz 7 · 45875 Gelsenkirchen

In Trägerschaft des
Zweckverband Katholische Tageseinrichtungen für Kinder im Bistum Essen
Postfach 10 43 51 · 45043 Essen · Hausadresse: Gildehof 8 · 45127 Essen

Telefon: (02 01) 86 75 336 10
Telefax: (02 01) 86 75 336 69

E-Mail: info@kita-zweckverband.de
Internet: www.kita-zweckverband.de

KITA
BISTUM ESSEN